

RASSEZUCHTVEREIN FÜR HOVAWART HUNDE E.V.

Rechtssitz Coburg (Erster zuchtbuchführender Verein der Rasse im VDH)
Mitglied der Internationalen Hovawart-Föderation (IHF)



Jugendbeurteilung Zuchttauglichkeitsprüfung Calw, den 07.09.2003

Name des Hundes: Galax v. Griessesch ZB.-Nr.: 25946-09

Rüde / Hündin WT: 01.09.99 Farbe: sm HD: frei A1 AKZ: BH

Besitzer: Wulf-Jürgen Löhde Mitgl.-Nr.: 3026 LG: Württemberg

Anschrift: Schloßstr. 2, 78570 Mühlheim

1. ERSCHEINUNGSBILD-BEURTEILUNG

		Zz	Ze	nZ			Zz	Ze	nZ			Zz	Ze	nZ
Widerrist-Höhe:	68 cm				9. Augen					17. Vorhand				
Rumpf-Länge:	78 cm				9.1 Augenlider					17.1 Stellung				
Brusttiefe:	28 cm				1 dicht anliegend	1				1 Ptoten eingedreht				
Brustbreite:	20 cm				2 offen				2 eng	2 gerade, senkrecht				
Brustumfang:	78 cm				9.2 Augenfarbe				3 breit	4 Ptoten ausgedreht				
1. Typ					1 dunkelbraun (1+2)	2			5 6	6 Eilbogen lose				
1 leicht					2 mittelbraun (3+4)	3			7 französischer Stand	8 ausgedr. Ellb., VFWGel. eng. Ptoten nach außen				
2 mittel					3 hellbraun (5+6)				17.2 Winkelung					
3 derb					4 Birk- oder blaues Auge				1 steil	1 knapp gewinkelt	3			
4 schwer					10. Ohren				3 korrekt	3 korrekt				
2. Geschlechtstyp					10.1 Ohr-Ansatz				4 überwinkelt	4 überwinkelt				
1 stark hündinnenh. Rüde					1 tief				17.3 Vorderfuß-Wurzelgelenk					
2 stark rüdenh. Hündin	3				2 hinten				1 steil	1 mäßig schräg	2			
3 geschlechtstypisch					3 tief und hinten	4			2 überwinkelt	2 überwinkelt				
3. Größe					4 korrekt				3 überwinkelt					
1 Untergröße					5 zu hoch				17.4 Hinterhand					
2 korrekt	2				10.2 Ohr-Größe				18.1 Stellung					
3 Übergroße					1 klein				1 eng	2 gerade + senkrecht				
4. Gebäude					2 korrekt	2			2 kuh-hessig	3 O-beinig				
1 kurz					3 Ohr-Haltung				4 O-beinig	4 breit				
2 korrekt	2				1 Stehohr				18.2 Stand					
3 lang					2 Kippohr				1 korrekt	1 schwach überhöht	1			
5. Kopf					3 abstehend	4			2 stark überhöht	2 stark überhöht				
1 schmal					4 anliegend				3 überwinkelt					
2 mittel	3				5 nicht anliegend				4 überwinkelt					
3 kräftig					6 Rosenohr				18.3 Sprunggelenk					
4 schwer					11. Hals				1 steil	1 knapp	3			
6. Stop					1 kurz				2 korrekt	3 korrekt				
1 wenig					2 korrekt	2			4 überwinkelt	4 überwinkelt				
2 korrekt	2				3 lang				18.4 Pfoten					
3 viel					12. Haut				1 gespreizt (durchgetr.)	1 geschl. Hasenpfote	2			
7. Letzen					1 straff anliegend	1			2 geschl. Hasenpfote	3 rundlich				
1 anliegend					2 lose Kehlhaut				20. Bewegung					
2 leicht offen	1				3 ausgeprägte Wamme				20.1 Vorhand / Vortritt					
3 stark offen					13. Rücken				1 raumgreifend	1 wenig Vortritt				
8. Gebiß					1 stark aufgezogen				2 korrekt	2 gut durchgefärbt	3			
8.1 Kieferstellung					2 gerade, fest				3 korrekt	3 gut durchgefärbt				
1 Vorbiß (VOK)					3 weich				4 überwinkelt	4 zu viel Aufhellungen				
2 Schere, unregelm. I1					4 starker Senkrücken				18.4 Sprunggelenk	23. Zeichnung				
3 Zange					14. Kruppe				1 steil	23.1 Blond				
4 Schere	4				1 stark abfallend				2 knapp	1 ohne Aufhellungen				
5 Rückbiß (VUK)					2 korrekt	2			3 korrekt	2 wenig Aufhellungen				
6 Kreuzbiß					3 gerade				4 überwinkelt	3 korrekte Aufhellungen				
8.2 Zahnformel					15. Brust				18.4 Pfoten	4 zu viel Aufhellungen				
1 komplett	1				1 schmal				19. Pfoten	23.2 Schwarzmarken				
2 fehlende Zähne (s.u.)					2 mittel	2			1 gespreizt (durchgetr.)	1 teilw. fehlende Marken				
fehlende Zähne:					3 korrekt				2 geschl. Hasenpfote	2 knappe Marken				
doppelte Zähne:					4 tonnenförmig				3 rundlich	3 korrekte Marken	3			
OK					16. Rute				20. Bewegung	4 überzeichnet				
UK					16.1 Rutenhaltung				20.1 Vorhand / Vortritt	24. Pigment				
					1 Ringelrute				1 raumgreifend	1 Nasenschwamm				
					2 seitwärts getragen				2 wenig Vortritt	1 schwach				
					3 korrekt				3 hochtrabend	2 mittel				
					16.2 Rutenlänge				20.2 Vorhand / Bewegungsablauf	3 gut durchgefärbt				
					1 stark verkürzt				1 lose	24.2 Lider, Letzen, Ballen, Krallen, Haut				
					2 kurz				2 korrekt	1 schwach				
					3 korrekt, lang	3			3 hinterhand / Schub	2 mittel				
					4 zu lang				1 raumgreifend	3 gut durchgefärbt				
					16.3 Skelett				2 wenig Schub	25. Hoden				
					1 korrekt	1			20.4 Hinterhand / Bewegungsablauf	1 beide Hod. nicht fühlbar				
					2 Veränderung, Röntgenaufnahme erforderlich! Ohne Bewertung.				1 übertretend	2 ein Hoden nicht fühlbar				
					3 Ruten-Anomalie				2 korrekt	3 beide Hoden fühlbar	3			
									3 nicht geradlinig	26. Rassetyp				
									21. Haarleid	1 rassetypisch	1			
									21.1 Haar-Struktur	2 nicht rassetypisch				
									1 glatt anliegend					
									2 schlicht gewellt					
									3 stark gewellt					
									4 überwiegend gelockt					

Nicht zur Zucht zugelassen wegen:

Name des Körmeisters: Michael Kunze

Unterschrift: *M. Kunze*



Jugendbeurteilung Zuchtauglichkeitsprüfung Calw, den 07.09.03

Name des Hundes: Galax v. Griessesch ZB.-Nr.: 25946-99

2. WESENS-BEURTEILUNG

	Zz	Ze	nZ
1. Verhalten bei Erscheinungsbild-Beurteilung			
1 aggressiv, Beurteilung nicht möglich			
2 aggressiv			
3 ausweichend, widersetzend, warnt			
4 widersetzend, beruhigt sich			
5 sicher, unbefangen	6		
6 ausweichend, friedlich		X	
7 gleichgültig			
8 beeindruckt			
9 ängstlich			
2. Verhalten beim Spielen mit dem Hund			
1 aggressiv			
2 spielt vorsichtig			
3 spielt ausgeprägt	3		X
4 spielt nicht			
5 ängstlich			
3. Beutetrieb (mit Fremdperson)			
1 aggressiv			
2 ausgeprägt			X
3 vorhanden	2		
4 nicht vorhanden			
5 ängstlich			
4. Beutetrieb (ohne Fremdperson)			
1 ausgeprägt			
2 vorhanden	2		X
3 nicht vorhanden			
5. Verhalten gegenüber Menschengruppe			
1 zeigt aggressives Verhalten			
2 umkreist in größeren Abständen, kommt zögernd			
3 weicht kurz aus, kommt zum Hundeführer	3		X
4 kommt auf direktem Weg zum Hundeführer			
5 kommt nach Zögern mit Hilfe			
6 ängstlich, weigert sich			
6. Verhalten bei akustischen Einflüssen			
1 aggressiv			
2 interessiert, Kontaktaufnahme problemlos			X
3 interessiert, Kontaktaufnahme zögernd			
4 weicht aus, Kontaktaufnahme problemlos			
5 weicht aus, Kontaktaufnahme zögernd	2		
6 zeigt keine Reaktion			
7 flieht, aber Kontaktaufnahme möglich			
8 ängstlich, und/oder keine Kontaktaufnahme möglich			
7. Schußgleichgültigkeit			
1 aggressiv			
2 unbeeindruckt			X
3 beeindruckt			
4 nachhaltig beeindruckt, Fluchtreaktion	2		

	Zz	Ze	nZ
8. Verhalten gegen eine sich auffällig verhaltende Fremdperson			
1 aggressiv			
2 warnt, beruhigt sich			
3 unbefangen			X
4 weicht bei Annäherung aus, fängt sich, gutartig	3		
5 weicht aus, warnt, beruhigt sich			
6 weicht aus, bleibt unsicher			
7 ängstlich, weigert sich			
9. Optische Einflüsse (Schlitten)			
1 aggressiv			
2 geht vorwärts, bellt, Kontaktaufnahme zögernd			
3 geht vorwärts, bellt, Kontaktaufnahme problemlos			
4 interessiert, Kontaktaufnahme problemlos			
5 interessiert, Kontaktaufnahme zögernd			
6 beschäftigt sich anderweitig, Kontaktaufnahme möglich	6		X
7 weicht aus, Kontaktaufnahme noch möglich			
9 ängstlich, und/oder keine Kontaktaufnahme möglich			
10. Optische Einflüsse (Puppe)			
1 aggressiv			
2 interessiert, Kontaktaufnahme problemlos			X
3 interessiert, Kontaktaufnahme zögernd	2		
4 weicht aus, Kontaktaufnahme problemlos			
5 weicht aus, Kontaktaufnahme zögernd			
7 flieht, aber Kontaktaufnahme möglich			
8 ängstlich, und/oder keine Kontaktaufnahme möglich			
11. Belastungsprobe (für ZTP)			
0 Unerwünschte Aggressivität			
1 furchtlos, wehrt energisch ab			
2 wehrt ab (Helfer kommt bis zu 2 m vor den Hund)	2		X
3 wehrt ab (Helfer kommt bis zu 5 m vor den Hund)			
4 unsicher (Helfer kommt bis zu 5 m vor den Hund)			
5 wehrt nicht ab			
6 ängstlich, zieht sich hinter den Hundeführer zurück			
12. Neutralitätsprobe (für ZTP)			
1 aggressiv			
2 unbeeindruckt	2		X
3 beeindruckt			
4 ängstlich			
13. Spielen mit dem Hund (nach der Belastung)			
1 aggressiv			
2 spielt vorsichtig			
3 spielt ausgeprägt	3		X
4 spielt nicht			
5 ängstlich			
14. Temperament			
1 hektisch			
2 lebhaft			X
3 ruhig	2		
5 lethargisch			

Zz = zur Zucht zugelassen / Ze = zur Zucht empfohlen / nZ = nicht zur Zucht zugelassen

GESAMT-BEURTEILUNG

Jugendbeurteilung: 1. bestanden 2. nicht bestanden

Zuchtauglichkeitsprüfung: 1. bestanden 2. nicht bestanden

 1.1 zur Zucht zugelassen (Zz) 2.1 Wiedervorführung möglich

 1.2 zur Zucht empfohlen (Ze) 2.2 nicht zur Zucht zugelassen

Körung: 1. bestanden 2. nicht bestanden

Name des Körmeisters: Michael Kunze Unterschrift:

Bei Zuchtauglichkeitsprüfung vom Körleiter auszufüllen:

1. Für die Zuchtgenehmigung noch nachzuweisen:

- I. weitere ZTP
- II. HD-Frei-Befund
- III. Schau-Ergebnis
- IV. Augen-Untersuchungs-Befund

2. Alle Zucht voraussetzungen erfüllt

Ilse Müller V. Müller

(Name + Unterschrift des Körleiters)

RASSEZUCHTVEREIN FÜR HOVAWART HUNDE E.V.

RECHTSSITZ COBURG · MITGLIED IM VDH UND IN DER FCI. GEGRÜNDET 1948
ERSTER ZUCHTBUCHFÜHRENDER VEREIN DER RASSE IM VDH
MITGLIED DER INTERNATIONALEN HOVAWART-FÖDERATION (IHf)

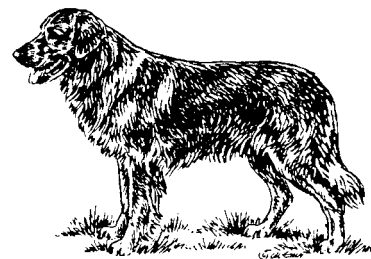

TAG UND ORT DER VERANSTALTUNG

29.6.2003 Stuttgart-Mühlhausen

Name des Hundes: Galax von Griessesch

Zuchtbuch Nr.: 25946 Wurfstag: 1.9.99

Katalog Nr.: 20

Blond Schwarz Schwarz-marken Rüde Hündin

Abrichtekennzeichen: BH Titel: Offene Klasse

Besitzer: Wulf-Jürgen Lohde Mitgl. Nr.: 03026

Adresse: Schloßstr. 2, 73570 Mühlheim LG: 70

BESCHREIBUNG

Ein 3 3/4 Jahre alter großbrahmiger freundlicher sm Rüde,
sehr guter Kopf, korrekter Behang, mittleres Auge,
komplettes Scherengebiss, Hoden vorhanden, sehr gute
Rutenlänge, Sehr schönes schwarzes üppiges Haarkleid,
vorzügliche Markenzeichnung. Vorzügliches Gangwerk.

BEWERTUNG

JÜNGSTENKLASSE

- vielversprechend
 versprechend
 wenig versprechend

EHRENKLASSE

nur Platzierung:

ANDERE KLASSEN

- Vorzüglich 1
 Sehr gut
 Gut
 Genügend
 Nicht genügend

Landessieger u.
besten Hund der Show

Jugendsieger/in CAC Anw.Dt.Ch. - Res. CACIB - Res. BOB

Festgest. zuchtausschl. Fehler:

Unterschrift des Richters:

1. Blatt (weiß) = Für den Aussteller
2. Blatt (grün) = Für die Zuchtleitung

3. Blatt (weiß) = Für den Richter
4. Blatt (gelb) = Für die Ausstellungsleitung

BEFUNDBOGEN AUGENUNTERSUCHUNG



Certificate of eye examination
European College of Veterinary Ophthalmologists



Dortmunder Kreis - DOK -
Gesellschaft für Diagnostik
genetisch bedingter Augen-
erkrankungen bei Tieren e.V.

ECVO Reg.Nr. Untersuchung Reg.Nr. examination

O-D N° 42828

ECVO Reg.Nr. Untersucher Reg.Nr. examiner

9/29

Tier animal

Name: Galax von Griesbach
 Rasse: Boxerart RZV RZV f. Boxerart
 Zuchtbuch-Nr: 124-10-20-2015 Farbe: Schwarzmerle
 Mikrochip-Nr: K2133 Tätowier-Nr: 9. 515 11. 94
 Wurfdatum: 01. - 03. - 99 Geschlecht: weiblich männlich
 bish. Untersuchung: Ja Nein
 Ergebnis: Frei Vorläufig nicht frei
 Nicht frei Zweifelhafte

Eigentümer/Besitzer owner/agent

Name: Linda Wulf-Jürgen
 Adresse: Schloßstr. 2
 Land, PLZ: Land: Postleitzahl: 71575 Wohnort: Stuttgart/Donau

Der Unterzeichnende ist mit den Bestimmungen des nationalen Untersuchungsprogrammes einverstanden und bestätigt, daß das zur Untersuchung vorgestellte Tier das oben beschriebene ist und daß die Untersuchungsergebnisse für eine Veröffentlichung oder andere zweckdienliche Verwendungen zur Verfügung stehen.
 The undersigned agrees to the rules of the national scheme and confirms that the animal submitted for examination is the one described above. Signature also means that the results are available for official publication or other ECVO approved use.

Unterschrift Eigentümer/Besitzer Signature owner/agent

Untersuchung examination

Datum: 01. - 03. - 09
 Standardmethode: Mydriatikum, Indirekte Ophthalmoskopie und Spaltlampen-Biomikroskopie ≥10x
 Zusätzlich: direkte Ophthalmoskopie Foto
 Gonioskopie (ohne Mydriatikum) Weitere:
 Tonometrie (Applanation, ohne Mydriatikum)

Identifikation identification

Kontrolle der Tätowierung: richtig Teilweise/unleserlich falsch fehlt
 Kontrolle des Mikrochips: richtig falsch fehlt
 Bei Anwendung einer weiteren Methode ist dieses Formular nur zusammen mit einer präzisierenden Urkunde gültig.
 If an optional method is used, this form only has value with a specifying certificate.

RECHTES AUGE (OD)

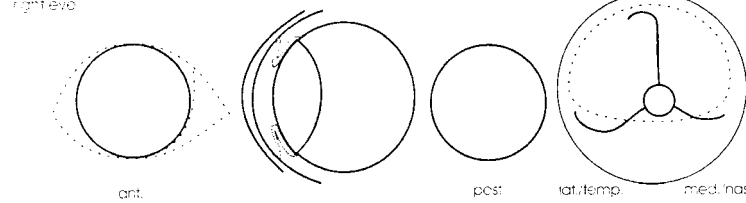

FOTOS

LINKES AUGE (OS)

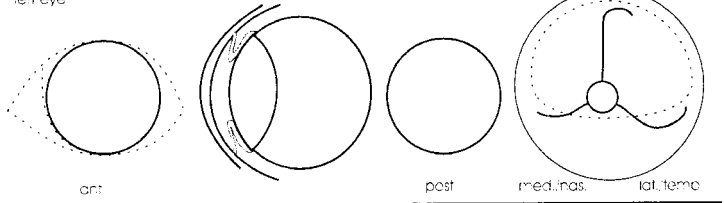

Anmerkungen:

gering mittelgradig hochgradig
 Nukleär post. Pol diffus

N.B.: Nicht frei von:

Name der Erkrankung / Die Erblichkeit ist bei dieser Rasse nicht definitiv geklärt.

Ergebnisse results

	Frei *	Zweifelhafte **	Nicht frei *
1. Membrana pupillaris persistens (MPP)	<input checked="" type="checkbox"/>	<input type="checkbox"/>	<input type="checkbox"/>
2. Persistierende hyperpl. Tunica vasculosa lentis/pers. Primärer Glaskörper (PHVL/PHPV)	<input checked="" type="checkbox"/>	<input type="checkbox"/>	<input type="checkbox"/> Grad 1 <input type="checkbox"/> Grad 2-6
3. Katarakt (kongenital)	<input checked="" type="checkbox"/>	<input type="checkbox"/>	<input type="checkbox"/>
4. Retinadysplasie (RD)	<input checked="" type="checkbox"/>	<input type="checkbox"/>	<input type="checkbox"/> fokal <input type="checkbox"/> geografisch <input type="checkbox"/> total
5. N ₃ -Hypoplasie/Mikropapille	<input checked="" type="checkbox"/>	<input type="checkbox"/>	<input type="checkbox"/>
6. Collie Augenanomalie (CEA)	<input checked="" type="checkbox"/>	<input type="checkbox"/>	<input type="checkbox"/> chorooid. Hypopl. <input type="checkbox"/> Kolobom <input type="checkbox"/> Sonstige:
7. Sonstige: other	<input type="checkbox"/>	<input type="checkbox"/>	<input type="checkbox"/>
8. Goniodysplasie (nur nach Gonioskopie)	<input type="checkbox"/>	<input type="checkbox"/>	<input type="checkbox"/>

Bescheinigt für 12 Monate

Conditions certified for 12 months	Frei *	Vorläufig nicht frei ***	Nicht frei *
11. Entropium	<input checked="" type="checkbox"/>	<input type="checkbox"/>	<input type="checkbox"/>
12. Ektropium/Makroblepharon	<input checked="" type="checkbox"/>	<input type="checkbox"/>	<input type="checkbox"/>
13. Distichiasis/ektopische Zilien	<input checked="" type="checkbox"/>	<input type="checkbox"/>	<input type="checkbox"/>
14. Katarakt (nicht-kongenital)	<input checked="" type="checkbox"/>	<input type="checkbox"/>	<input type="checkbox"/>
15. Linsenluxation (prim.)	<input checked="" type="checkbox"/>	<input type="checkbox"/>	<input type="checkbox"/>
16. Retinadegeneration (PRA)	<input checked="" type="checkbox"/>	<input type="checkbox"/>	<input type="checkbox"/>
17. Retinadystrophie (PED)	<input checked="" type="checkbox"/>	<input type="checkbox"/>	<input type="checkbox"/>
18. Sonstige: other	<input type="checkbox"/>	<input type="checkbox"/>	<input type="checkbox"/>

Erklärungen interpretation

- * "Frei": Keine Anzeichen der genannten Erkrankung. "Nicht frei": Die klinischen Anzeichen der genannten erblichen Erkrankungen sind vorhanden.
- ** Sehr geringe Anzeichen, die möglicherweise auf die genannten erblichen Erkrankungen zutreffen, die Veränderungen sind aber nicht ausreichend spezifisch.
- *** Das Tier zeigt geringfügige aber spezifische Anzeichen der genannten erblichen Erkrankungen. Eine Diagnose erfordert die Kontrolle der weiteren Entwicklung in ___ Monaten.

Für weitere Information: Bitte wenden

Untersucher examiner

Der Unterzeichnende hat das oben beschriebene Tier nach den Richtlinien des Programmes zur Erfassung erblicher Augenerkrankungen heute selbst untersucht und die genannten Befunde erhoben.

Verteilung/Farbe

1. Weiß Nationale Erfassungsstelle
2. Gelb Nationaler Zuchtverein
3. Rot Untersucher
4. Weiß Eigentümer

Name: Dr. med. vet. S. Mitra
 Ort: Stuttgart

© DOK e.V. / ECVO



Verband für das Deutsche Hundewesen e.V.

Dr. med. vet. S. Mitra
Fachtierärztin für Kleintiere
-Augenheilkunde-
 Unterschrift Untersucher, autorisiert durch ECVO
 70186 Stuttgart Fax 0711 / 420 87 38